

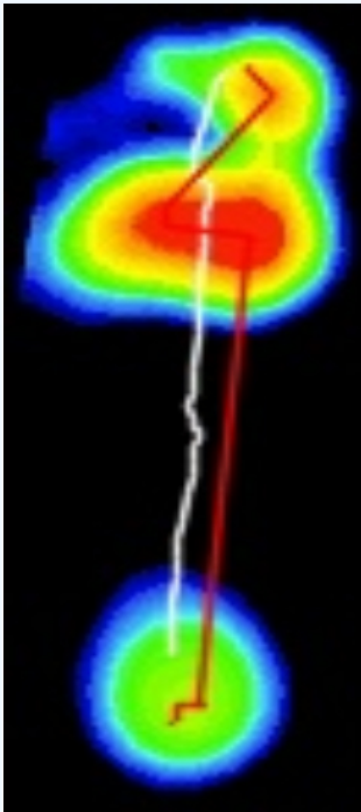

左右脚动态数据

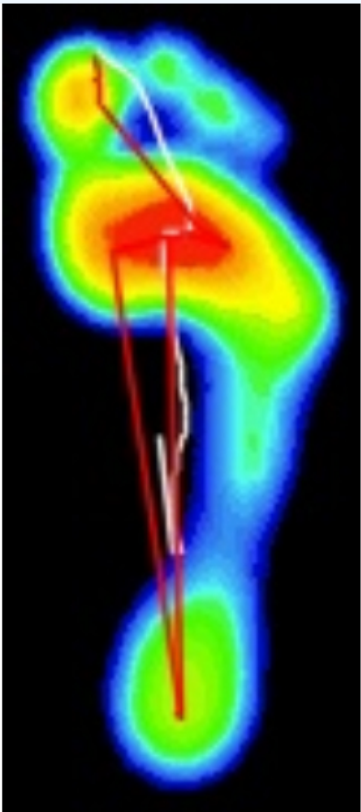

第1步	Cop数据	第2步
211.95	cop距离【mm】	286.47
7.72	步偏脚【°】	14.27
8629.75	面积【mm²】	10984.50
21487.80	压力【kgf】	28150.03
2.31	压强【gr/%】	2.28
39536.98	最大压力【kgf】	49307.17
0.24	速度【mm/ms】	0.28



支撑相

左脚

● 着地期 7%	
时长【ms】	53.33
平均速度【mm/ms】	0.12
最大面积【mm²】	3756.38
最大压力【kgf】	6352.96
● 平足期 87%	
时长【ms】	753.33
平均速度【mm/ms】	0.19
最大面积【mm²】	15418.13
最大压力【kgf】	44119.93
● 蹬伸期 8%	
时长【ms】	72.00
平均速度【mm/ms】	0.32
最大面积【mm²】	4788.00
最大压力【kgf】	7877.69

右脚

● 着地期 8%	
时长【ms】	84.00
平均速度【mm/ms】	0.84
最大面积【mm²】	4646.70
最大压力【kgf】	5356.29
● 平足期 77%	
时长【ms】	820.00
平均速度【mm/ms】	0.16
最大面积【mm²】	16704.90
最大压力【kgf】	45584.15
● 蹬伸期 16%	
时长【ms】	168.00
平均速度【mm/ms】	0.33
最大面积【mm²】	8797.50
最大压力【kgf】	22254.83

内外翻

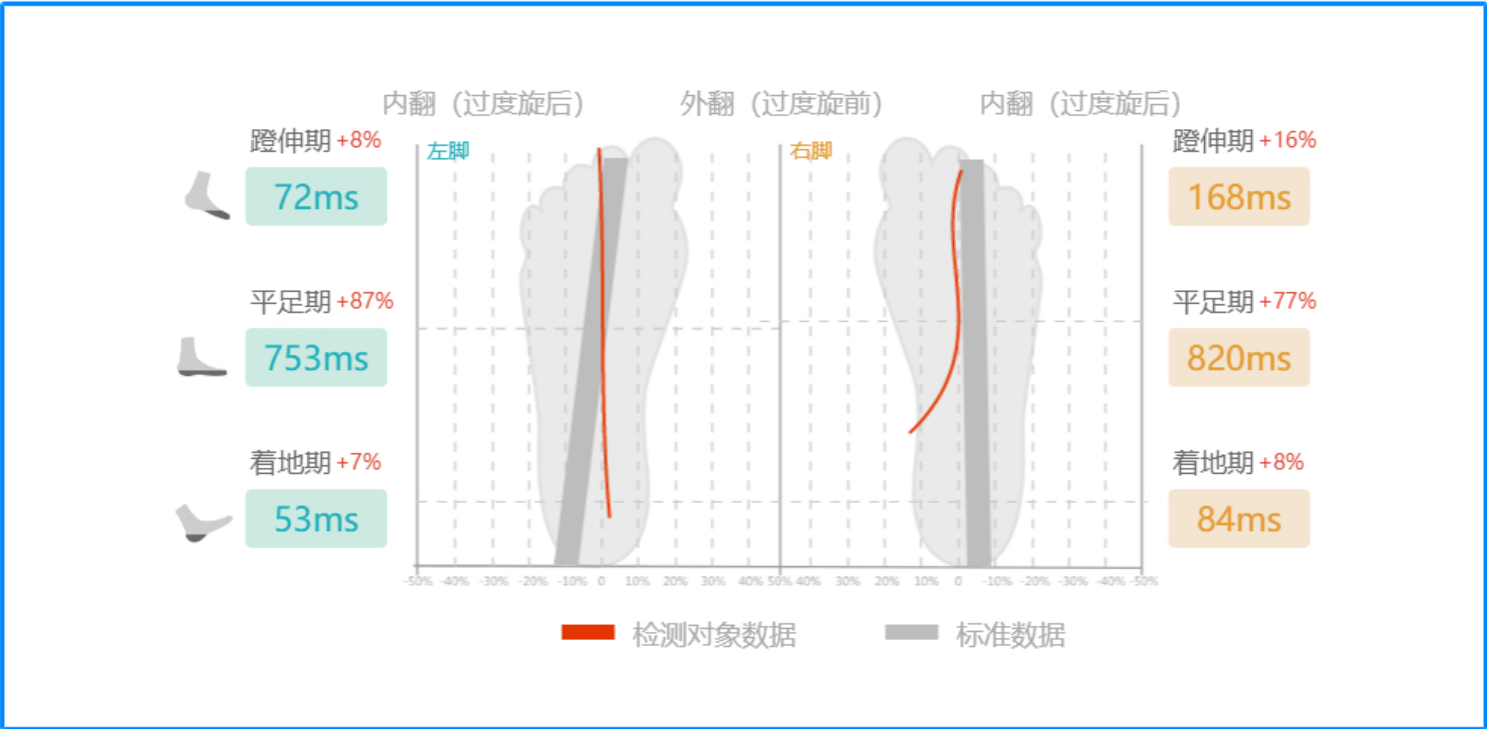

足弓类型



动态报告

龚泳霖 18岁 男 70.0kg 177.0cm 2025-2-26 16:58:43



报告结论

